



2025.07.18攜手平鎮

桃園市立平鎮幼兒園 -新生座談會-



-致美好的聚-

謝謝我們的相遇，成為生命中的好人-

迎接114學年度365個小日常，
一起唱歌、一起遊戲、一起唸詩...
彼此相伴，由“我”成為“我們”
互為光照，溫暖和煦映照彼此。

幸福的相遇-相遇幸福
準備好未來-契而不捨就是要愛妳.你.您



平鎮團隊介紹

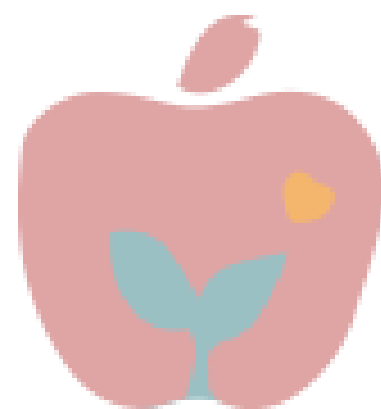

TAOYUAN MUNICIPAL
PING JEN PRESCHOOL

桃園市立平鎮幼兒園

園長

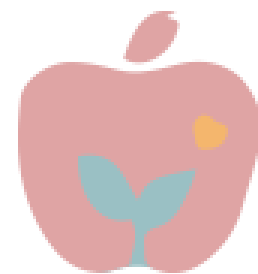

TAOYUAN MUNICIPAL
PING JEN PRESCHOOL
桃園市立平鎮幼兒園

教務行政組長
(兼任本園教保業務)

總務行政組長
(管理六園建物)

東勢教保組長

紹豐教保組長

平鎮教保組長

南勢教保組長

義民教保組長

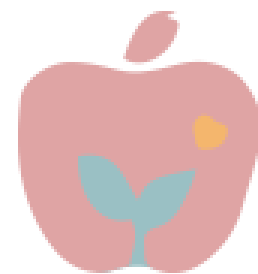

園長

教務兼任本園教保組長

總務

教保人員

護理師·衛教餐點

職員：教學研究

職員：學輔校安

職員：人事承辦

職員：會計承辦

職員：出納補助

職員：事務

廚工

園務運作說明

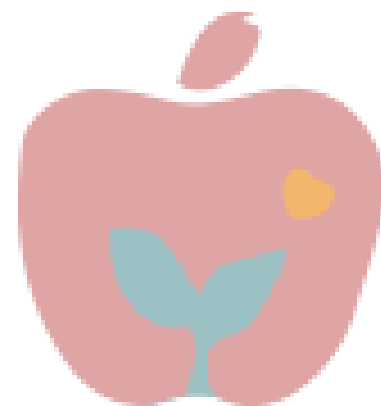

TAOYUAN MUNICIPAL
PING JEN PRESCHOOL

桃園市立平鎮幼兒園

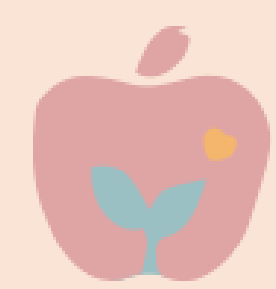

重要活動規劃



上學期

- 7月 新生家長說明會
- 8月 開學攜手活動
- 10月 幼小銜接親職講座
- 11月 親師座談會
- 1月 期末高峰活動



下學期

- 2月 開學放置物品日
- 3月 校外教學
- 5月 成長禮活動
- 6月 期末高峰活動



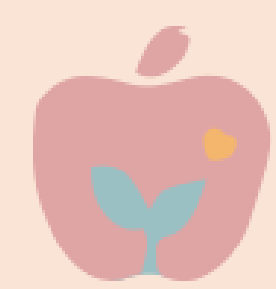

學生編班.教師資格說明

編班依據

- 1、採混齡編班
(中大、中小)
- 2、男女、年齡均質
- 3、師生比：依據幼兒
照顧法及核定人數
兩歲班：1：08
混齡班：1：12；
1：15

教師資格

- 1、合格教師證
- 2、幼兒保育或
教育相關科系
- 3、甄試甄選合格人員

親師溝通



- 1.歡迎良善、和緩的面對面溝通
- 2.多運用幼兒園電子聯絡簿.電話溝通
- 3.溫和.理性的使用資訊軟體
(幼兒園不強制使用社交軟體)

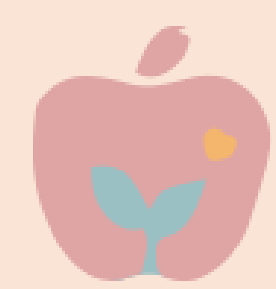

園所防疫措施篇

- 1.除了園所親職活動，其餘時間校園不對外開放。
- 2.幼兒若發燒（額溫 $\geq 37.5^{\circ}\text{C}$ / 耳溫 $\geq 38^{\circ}\text{C}$ ），請留在家中休息。
- 3.若有嚴重咳嗽、流鼻水等呼吸道症狀，建議在家休養，避免上學。
- 4.請家長共同落實「生病不上學，同理互相保護」的原則。
- 5.加強正確洗手習慣：活動前後、如廁後、用餐前後等時機皆須洗手。
- 6.每日進行環境清潔與定期消毒：含教室、餐桌等。



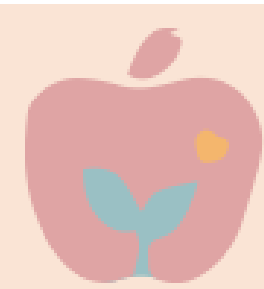

開學週接送措施

進入校園規範:

- 校園開放時間為：上午 7:30 – 8:00
- 08:00 後，校園不對外開放，請家長配合。

接送提醒:

- 2歲專班新生家長-開學期間一個月（9/1-9/30），考量幼兒適應期，08:00 前到園的家長可送至班級教室門口（限一位家長陪同），不進入教室內。
- 3-5歲混齡班新生家長-開學期間兩週（9/1-9/12），為協助幼兒安心入園，08:00 前到園的家長可送至班級教室門口（限一位家長陪同），不進入教室內。
- 為提供幼兒安全、健康的學習環境，請家長送至教室門口後即離開園區，避免逗留。



定期進行專業消毒



學期前、中會定期

請專業消毒公司

為幼兒健康安全把關



每日消毒時間



教室每日打掃清潔2次

老師會消毒與擦拭

幼兒使用過物品



開學物品準備篇

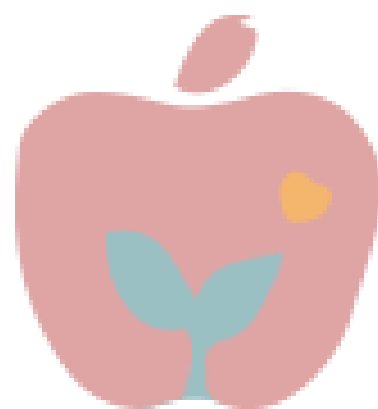

TAOYUAN MUNICIPAL
PING JEN PRESCHOOL

桃園市立平鎮幼兒園

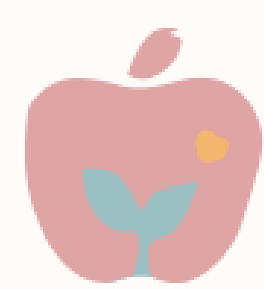

新生開學物品準備

統一
代辦

1. 0828及0829發餐碗及餐袋、防災頭套。
2. 個人文具用品。(放學校使用)
3. 棉被袋。



家長
自備

1. 書包(可容納A4大小資料夾)。
2. 學校無統一制服、圍兜(可自備)。
3. 室內鞋(運動鞋)、廁所拖鞋。
4. 衛生紙1包、濕紙巾1包。
5. 口罩、個人備用衣物。
6. 兩歲幼兒請攜帶一袋尿布。(依幼兒需求使用)

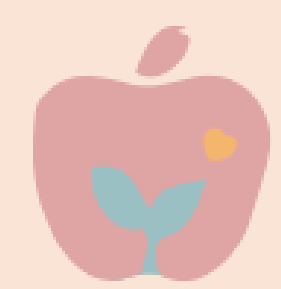

每日上學幼兒攜帶物

1. 書包、餐袋碗、水壺，2套衣物(含內褲、襪子、污衣袋)。
2. 每二週一次之星期五發回棉被及個人物品進行清洗，隔週星期一帶回學校。
3. 開學起，第二週起發「電子聯絡簿」。
4. 不定時會發 L資料夾(內有通知單)，L資料夾請隔天交回以利後續資料發回使用。

幼小銜接：從2歲做起，回家請邀請幼兒一同整理書包，培養負責任的好習慣。



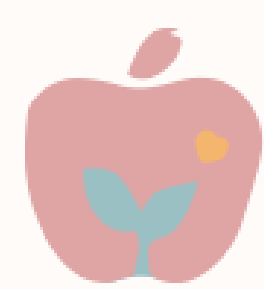

睡眠寢具選用

1. 棉被櫃尺寸約30*30*30公分（請參考示意圖）。
2. 幼兒睡在木地板上，請準備墊子與棉被或睡袋。
3. 枕頭視幼兒需求攜帶。
4. 為了讓幼兒有成就感，請帶方便整理收納的寢具。
5. 幼兒可攜帶睡覺常用物品(小被被、娃娃等)，讓幼兒放鬆且安心入睡。





幼兒所有物品都要有幼兒姓名，如:碗、湯匙、蓋子、襪子、鞋子、衣物、衛生紙、濕紙巾、尿布、水壺、書包等。

項次	攜帶用品	說明	備註
1	備用衣服	2套	衣褲、內褲、襪子、汗衣袋
2	書包	1個	可容納A4大小資料夾
3	尿布-2歲班	1包(用完老師會再提醒帶到校)	拉拉褲型，利於幼兒練習穿脫
4	寢具	夏天:涼被 / 冬天:厚被+墊子或是睡袋	兩週帶回清洗一次
5	室內鞋	1雙	要能包覆腳、不建議洞洞鞋
6	廁所鞋	1雙	上廁所用(視班級需求)
7	水壺	1瓶(500cc透明瓶身)	請協助每天清洗並於家中先裝好水
8	刷牙用品	牙刷、漱口杯	不需帶牙膏
9	抽取式衛生紙	1包	放在學校共同使用
10	濕紙巾	1包	放在學校共同使用
11	口罩	1盒或1包	放在學校使用



—— 分班門禁.接送規則.動線說明 ——

- 安全提醒：幼兒在園時間不開放入園，請見諒（全園親職活動，才開放入園）。
- 開車接送家長，溫馨提醒：遵守交通規則尋找合法車位，臨停容易被檢舉。

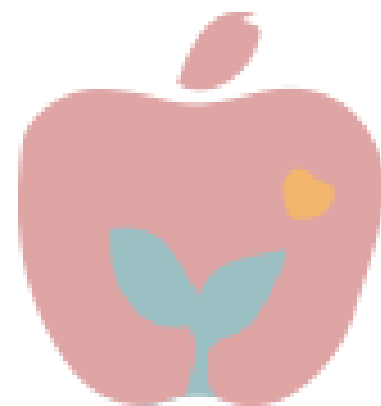

TAOYUAN MUNICIPAL
PING JEN PRESCHOOL

桃園市立平鎮幼兒園

幼兒園接送說明

接送卡每位幼兒3張，
攜手日0828及0829發放



- 一、請家長持接送卡親自接送幼兒 (同一家庭以申請三張為限)。
- 二、如需委託他人接送幼兒，請家長事先電話告知班級老師有關接送者的姓名及與幼兒的關係，並請委託人於接送區出示身分證明並於接送登記本上簽名，完成接回手續，方可將幼兒帶離。
- 三、若不慎遺失接送卡，請立即與班級老師聯絡，彼此提高警覺確保幼兒不被陌生人接走，並進行補辦接送卡手續，補辦手續費將酌收30元/張。
- 四、請家長務必親自接送幼兒，不可讓幼兒獨自回家或由未成年親屬接送。

家長接送-本園



校園週邊白線停車，摩托車校門口側邊馬路臨停，請暢通停車場出入口，謝謝您的協助。

家長接送動線-平鎮分班

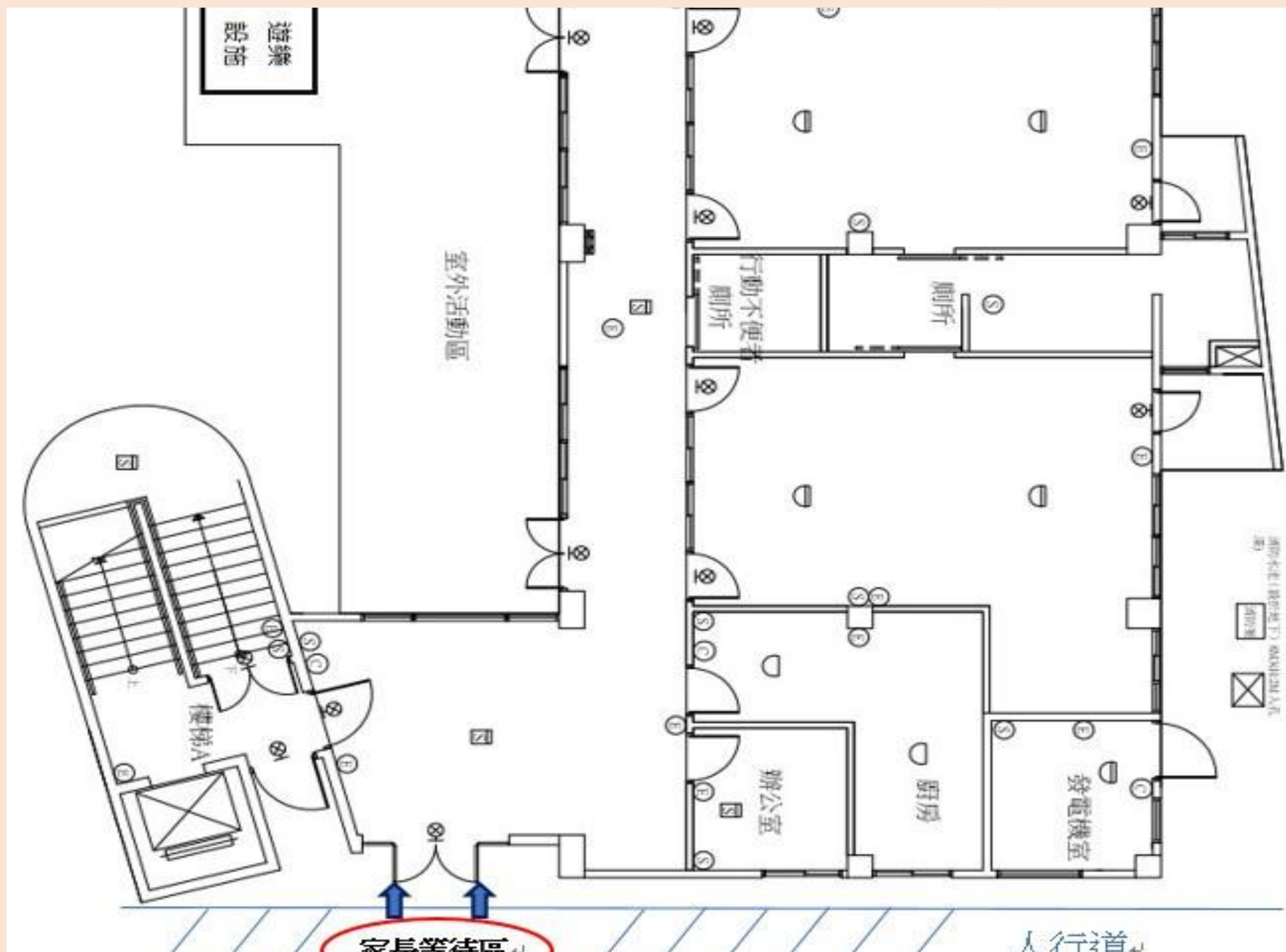

家長接送動線-平鎮分班



校園週邊白線停車，摩托車校門口側邊停車空地臨停，請暢通人行道並留意校門口進出安全，謝謝您的協助。

家長接送動線-南勢分班

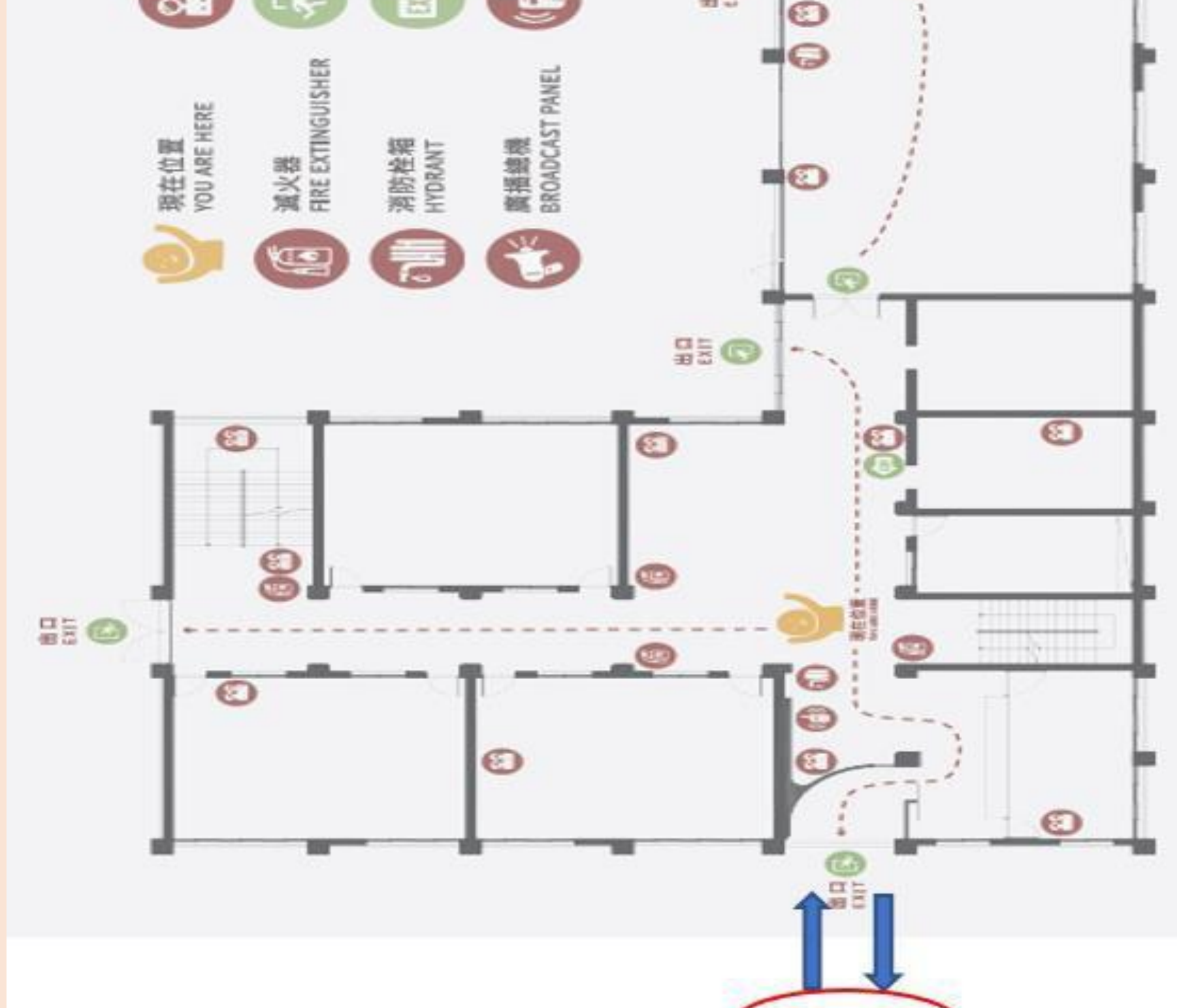

家長接送動線-南勢分班



校園週邊白線停車，摩托車校門口側邊馬路臨停，請暢通停車場出入口，謝謝您的協助。

家長接送動線-紹豐分班

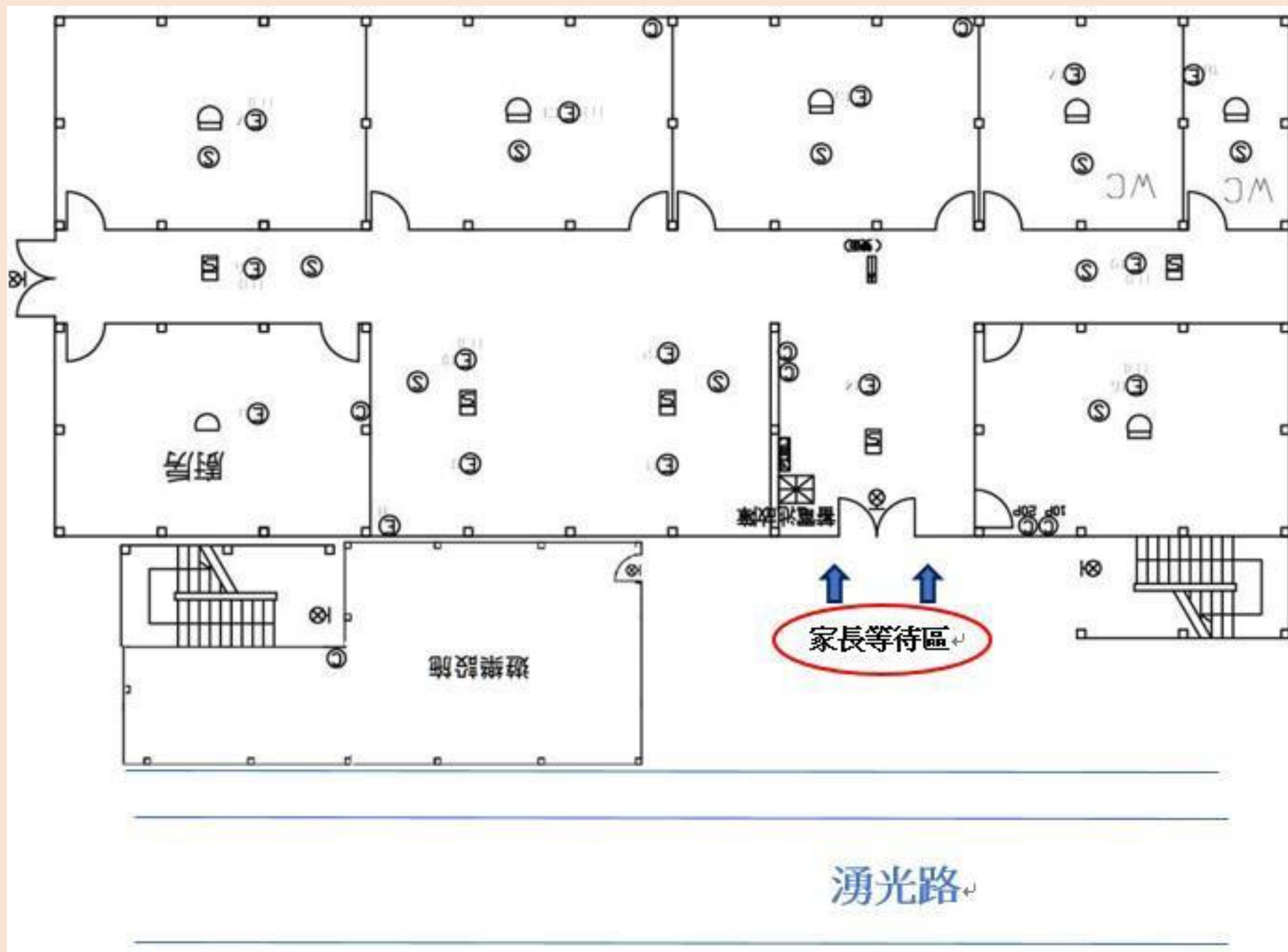

家長接送動線-紹豐分班



校園週邊巷弄較小汽車不易停車，摩托車校門口側邊馬路臨停，請留意校門口進出安全，謝謝您的協助。

家長接送動線-東勢分班

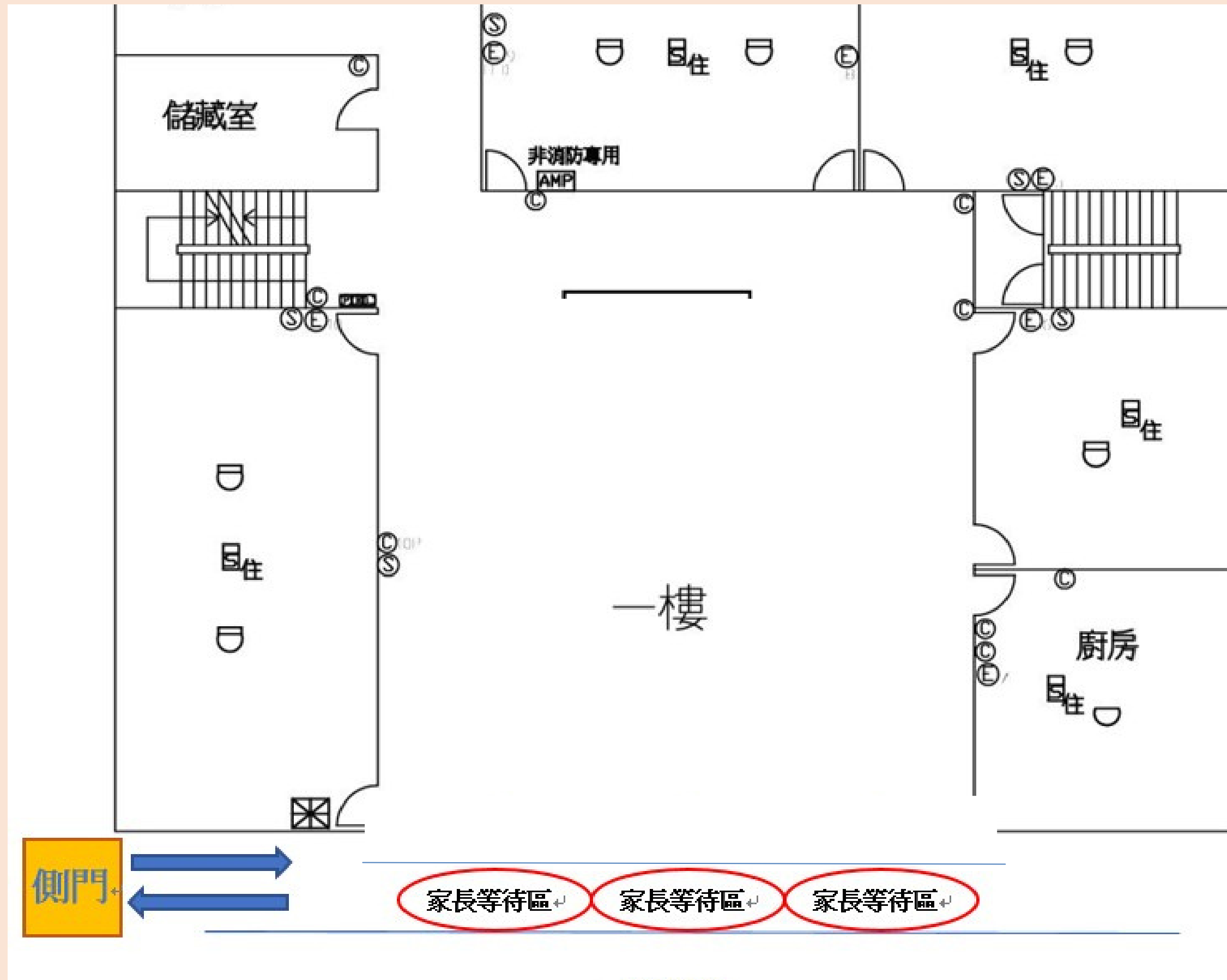

家長接送動線-東勢分班



接送由學校側門進出，汽車、摩托車於側邊圖書館空地臨停，請留意路邊停車安全，謝謝您的協助。

家長接送動線-義民分班

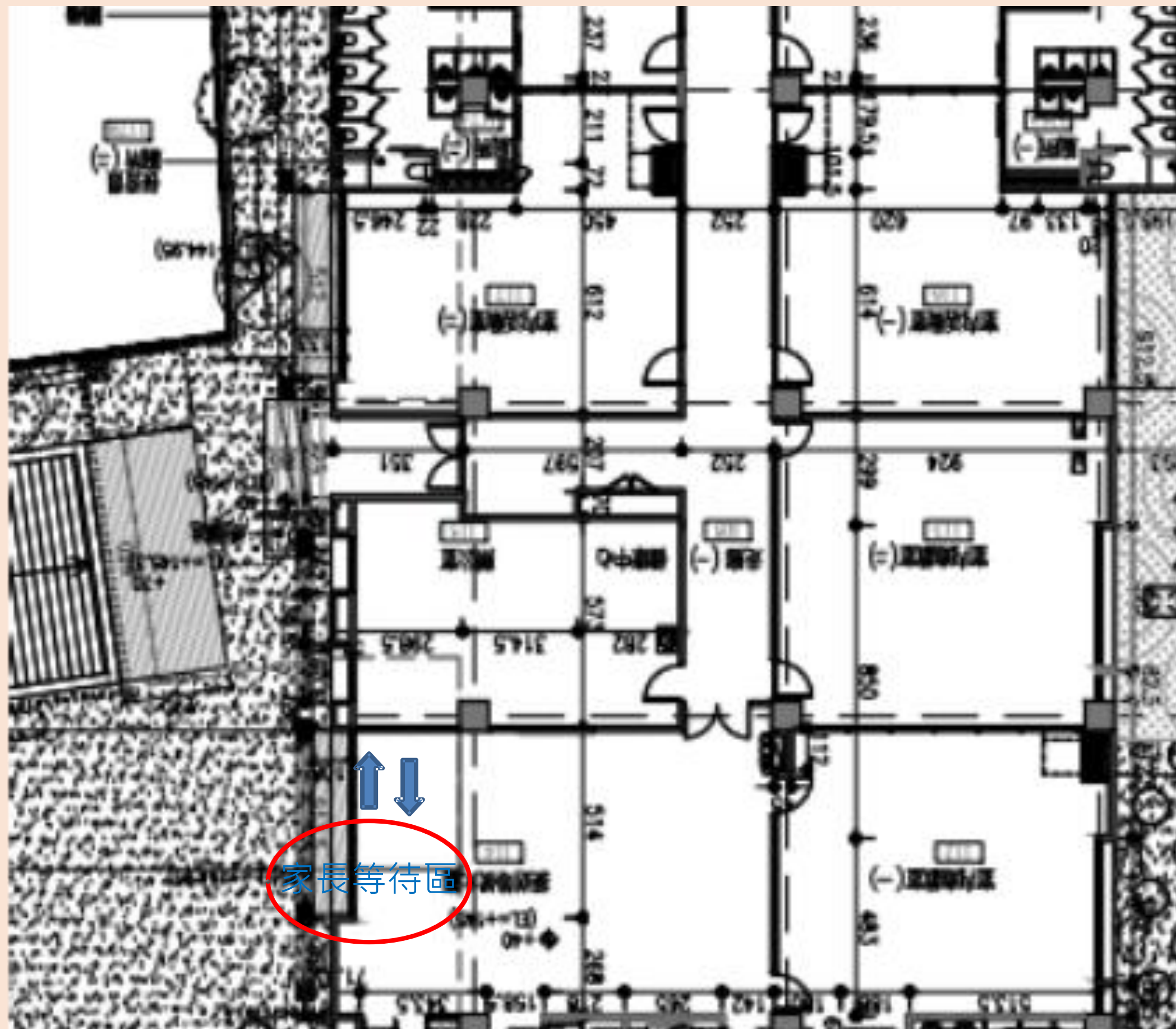

家長接送動線-義民分班



由學校正門經人行道進出，汽車、摩托車於人行道避車彎臨停，請留意雙黃線禁止迴轉及路邊停車安全，謝謝您的協助。

—— 幼兒園收費及補助 ——

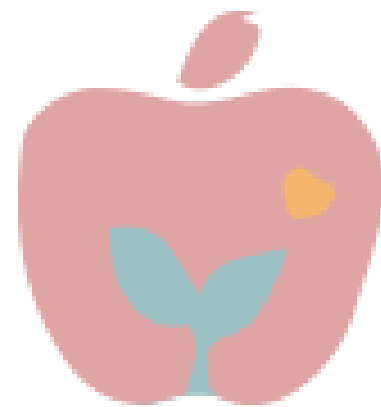

TA●YUAN MUNICIPAL
PING JEN PRESCH●●L

桃園市立平鎮幼兒園

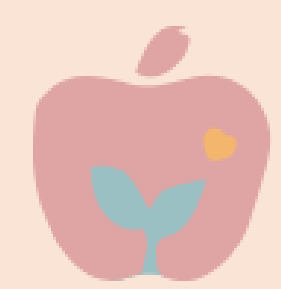

114學年度幼生學雜費補助說明:

- 一、2-4歲，就學之後，原本每個月育兒津貼停止撥款。
- 二、團體保險費—低收入戶家庭子女、原住民、重度以上身心障礙資格領有身心障礙手冊或證明者或其子女，免繳費用。
- 三、配合0-6歲國家一起養政策，開學後會發家長繳費數額確認表，待家長確認無誤後，始發繳費單。
目前:
 - 1.第1胎-每月最多不超過1000元，1學期為4.5個月。
 - 2.第2胎以上、低收或中低收入戶子女、身心障礙幼兒，免繳費用。
- 四、未如期繳費，學校會以書面限期追繳兩次(限期一次之期限為7日)。

桃園市立平鎮幼兒園 114 學年度第一學期收退費辦法及

減免收費規定

- 依據中華民國 114 年 7 月 1 日「桃園市教保服務機構收退費辦法」辦理。
- 收費項目及金額：

項 目	5 歲幼兒	4 歲幼兒	3 歲幼兒	2 歲幼兒
學 費	7000	7000	7000	7000
雜 費	800	800	800	800
材料費	1,500	1,500	1,500	1,500
活動費	900	900	900	900
午餐費	4,275	4,275	4,275	4,275
點心費	4,500	4,500	4,500	4,500
保險費	依學年契約 金額辦理	依學年契約 金額辦理	依學年契約 金額辦理	依學年契約 金額辦理
總 計	18,975 元	18,975 元	18,975 元	18,975 元

實際繳交金額以幼兒繳費單為主

注意事項

- 一、收、退費依據「桃園市教保服務機構收退費辦法」辦理。
- 二、學費 7,000 元，自 111 年 8 月起第 1 胎子女每月繳費不超過 1,000 元，第 2 胎以上/低收入/中低收入/身心障礙幼兒免繳費用，與幼兒園原收費之差額由行政院協助支付給國方。
- 三、依減免保險收費規定：符合低收入戶/重度以上身心障礙及重度以上身心障礙人士之子女/具原民之身份學生等，予以減免保險費用。
- 四、本幼兒園收費採期收制，一學期為 4.5 個月。
- 五、教保服務日為 4.5 個月 114 年 8 月 30 日起至 115 年 1 月 20 日止。
- 六、延長托育服務收費規定依據「桃園市公立幼兒園辦理延長照顧服務實施要點」辦理。
- 七、配合本市教育善好政策，由府補助大班幼兒教育助學金 4500/人/學期)，將另外匯入家長帳戶減輕家長負擔。

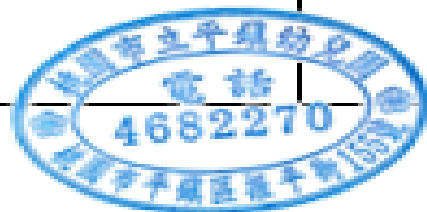

—— 幼兒請假/退費說明 ——

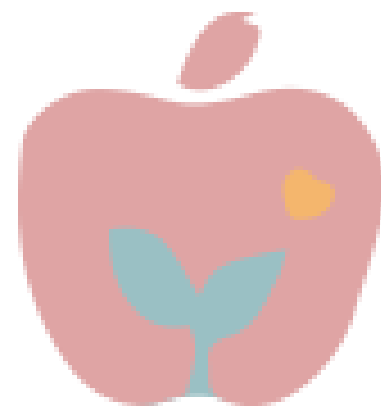

TA●YUAN MUNICIPAL
PING JEN PRESCH●●L

桃園市立平鎮幼兒園

請假說明：

幼兒請假

10:00前致電到幼兒就讀學校或電子聯絡簿上填寫假單

說明：

- 1.班級
- 2.姓名
- 3.請事假or病假(症狀)

幼兒請假規則說明:

- 1.依據桃園市教保服務機構收退費辦法，幼生因故請假連續報7日（含假日），提前告知者可請班級教師協助停餐，並依月繳交費用及就讀比例數計算退費。
- 2.臨時請假當日餐點無法退費，會由次日開始退費。
- 3.受學費補助者，無法辦理退費。(第2胎以上、低收或中低收入戶子女、身心障礙幼兒)
- 4.幼兒連續3日以上未到園且未事先請假，經教師多次聯繫仍無法取得聯絡者，將依規定進行校安通報。

幼兒園因故無法就讀退費：依據桃園市教保服務機構收退費辦法

第12條

幼兒因故無法就讀而離開教保服務機構，應依下列規定辦理退費：

一、學費及雜費：

(一) 學期教保服務起始日前提出離開者，全數退還。

(二) 學期教保服務起始日後提出離開者，按家長每月繳交費用及就讀日數比例計算退費。

二、保險費及家長會費：依幼兒團體保險及家長會設置等相關規定辦理退費。

三、其他代辦費：全學期收費項目按就讀月數比例退費；每月收費項目按離開當月就讀日數比例退費；已製成成品者不予退費，並發還成品。幼兒因故無法就讀而離開準公共教保服務機構者，應依幼兒就讀當日起算，按比例覈實退費；幼兒離開時教保活動材料已製成成品者，不予退費，並發還成品。

四、教保服務機構依第一項規定退費時，應發給退費單據，並列明退費項目及數額。

幼兒園因故連續請假退費：依據桃園市教保服務機構收退費辦法

第13條

幼兒因故請假連續達七日（含假日）以上者，公立幼兒園或準公共，教保服務機構應按家長每月繳交費用及就讀日數比例計算退費。

因法定傳染病、流行性疾病或疫情等原因，強制停課連續達七日（含假日）以上時，應依前項規定辦理強制停課期間之退費。

延長照顧服務退費:桃園市立幼兒園辦理延長照顧服務實施要點

第10條

幼兒連續請假達五日以上（不包括假日），或因疫情及流行性傳染病等配合停課之期間達五日以上者，應按家長每月繳交費用、幼兒當月未參加服務日數及幼兒園當月提供延長照顧服務及加托服務日數之比率，核實計算辦理退費。

幼兒園因國定假日、農曆春節連續放假：依據桃園市教保服務機構收退費辦法

第十四條

- 一、因國定假日、農曆春節連續放假達五日（含例假日）以上時，學校應按家長每月繳交用及就讀日數比例計算退費。前項連續放假達五日（含例假日）以上之日數計算，不含家長自行請假之日數，家長自行請假日之退費，應依桃園市教保服務機構收退費辦法第13條辦理。本幼兒園學期日為採事前扣除方式收費。
- 二、需辦理補課之彈性放假日或於例假日辦理全園性親子活動之補假日，不予退費。

—— 幼兒園作息說明 ——

2-5歲是培養時間秩序感的關鍵期，固定作息、準時上下學。

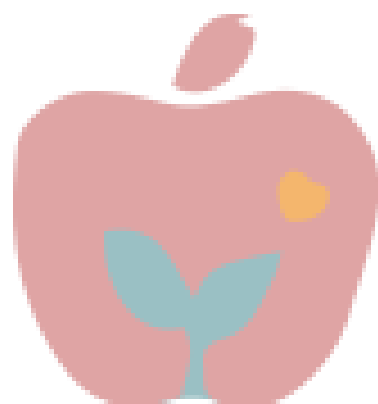

TAOYUAN MUNICIPAL
PING JEN PRESCHOOL

桃園市立平鎮幼兒園

平鎮幼兒園作息說明

入園	早上7:30-8:00入園，請準時上學
放學	下午16:00，請準時接回
延長照顧	16：00放學後，兩時段協助雙薪家庭 下午16:00～17:00；16:00～18:00
寒暑假	寒假約1個月，暑假2個月
寒暑假期間	教師進修研習與備課、校園修繕..等
寒假延長照顧	約1週(全日)彈性調整
暑假延長照顧	約6週(全日)彈性調整



3-5歲混齡班 一日作息表

7:30-8:00

幼兒入學整理個人物品

11:30-12:30

快樂午餐-多元營養食物

16:00

準時放學

桃園市立平鎮幼兒園 114 學年度作息表(3-5 歲班)

星期 時間	一	二	三	四	五
07:30-08:30	幼兒入園/整理物品/生活教育 (收拾整理/如廁/喝水)				
08:30-09:00	點心時間 (收拾整理/如廁/喝水)				
09:00-09:30	學習區探索				
09:30-10:10	大肌肉出汗運動				
10:10-10:30	轉銜時間 (更換衣著/如廁/喝水)				
10:30-11:10	主題課程/多元學習活動 (分組/學習區活動)				教育宣導
					回顧分享
11:10-11:30	學習區討論與分享 (收拾整理/如廁/喝水)				
11:30-12:30	快樂午餐/潔牙				
12:30-13:00	繪本欣賞/校園散步/如廁				
13:00-14:30	甜蜜午休				
14:30-15:00	整理被褥及服裝儀容 (如廁/喝水)				
15:00-15:30	點心時間				
15:30-15:40	環境整理/收拾書包 (如廁/喝水)				
15:40-16:00	一日回顧				
16:00	放學/親師時間				

※以上時間安排皆視幼兒活動實際情況調整

2歲專班 一日作息表

7:30-8:00

幼兒入學整理個人物品

11:10-12:10

快樂午餐-多元營養食物

16:00

準時放學

桃園市立平鎮幼兒園 114學年度作息表(2歲專班)

星期 時間	一	二	三	四	五
07:30-08:30	幼兒入園/整理物品/生活教育/自由遊戲 (收拾整理/如廁/喝水)				
08:30-09:00	點心時間 (收拾整理/如廁/喝水)				
09:00-09:30	學習區探索				
09:30-10:10	大肌肉出汗運動				
10:10-10:30	轉銜時間 (更換衣著/如廁/喝水)				
10:30-11:00	主題課程/多元學習活動 (團體/分組/學習區活動)				教育宣導
					回顧分享
11:00-11:10	生活自理學習				
11:10-12:10	快樂午餐				
12:10-12:40	繪本欣賞/校園散步/如廁				
12:40-14:40	甜蜜午休				
14:40-15:00	整理被褥.衣著 (如廁/喝水)				
15:00-15:30	點心時間				
15:30-15:40	環境整理/收拾書包 (如廁/喝水)				
15:40-16:00	一日回顧				
16:00	放學/親師時間				

※以上時間安排皆視幼兒活動實際情況調整

電子聯絡簿

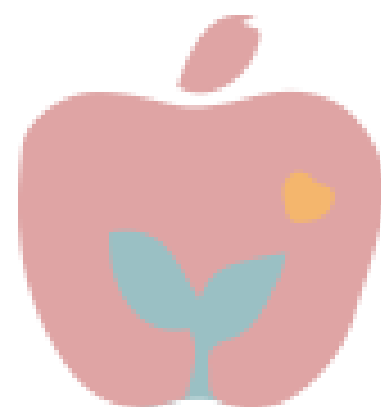

TAOYUAN MUNICIPAL
PING JEN PRESCHOOL

桃園市立平鎮幼兒園

電子聯絡簿-手機版頁面

電子聯絡簿APP



電子聯絡簿-手機版頁面

請盡量於每日早上08:00前完成填寫

請假

▶ 請假日期：

單日 多日 上半天 下半天

▶ 請假類別：

事假 病假 其他

▶ 請假原因：

※特別提醒，請勿輸入特殊符號及表情符號

送出

服藥委託書

服藥日期：

服藥原因：

服藥時間

時間： 分鐘：

藥包： 藥水：

其他：

備註：

※未確認v無法送出服藥委託

已同意家長服藥委託同意書內容 [查看同意書](#)

——幼兒在園健康.安全篇——

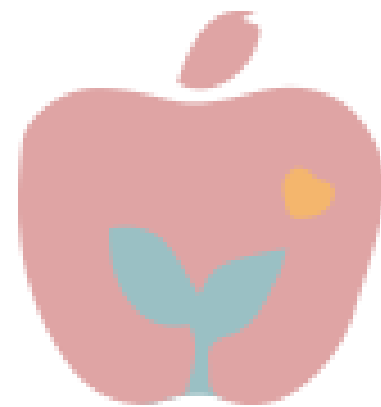

TA●YUAN MUNICIPAL
PING JEN PRESCH●●L

桃園市立平鎮幼兒園

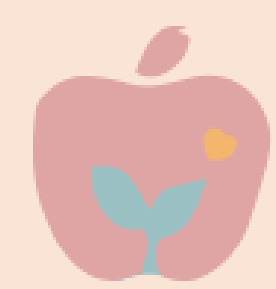

校園安全



維護幼兒安全、避免幼兒誤食，每日到校前請家長
檢查、注意學童穿戴及書包物品，有無電池及細小
飾品，以免造成學童誤食意外。



日常安全：幼兒園幼兒吃完午餐抽搐休克，發現胃裡有鈕扣電池..



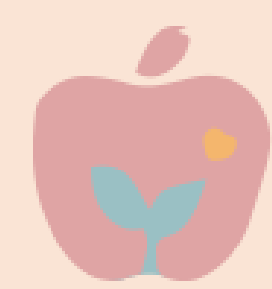

法規名稱：幼兒教保及照顧服務實施準則

修正日期：民國 112 年 11 月 22 日

法規類別：行政 > 教育部 > 國民及學前教育目

所有條文

條號查詢

條文檢索

沿革

※歷史法規係提供九十年四月以後法規修正之歷次完整舊條文。

※如已配合行政院組織改造，公告變更管轄或停止辦理業務之法規條文，請詳見沿革

- 第 11 條
- 1 幼兒園應準備充足且具安全效期之醫療急救用品。
 - 2 幼兒園應訂立託藥措施，並告知幼兒之父母、監護人或實際照顧幼兒之人。
 - 3 教保服務人員受幼兒之父母、監護人或實際照顧幼兒之人委託協助幼兒用藥，應以醫療機構所開立之藥品為限，其用藥途徑不得以侵入方式為之。
 - 4 教保服務人員協助幼兒用藥時，應確實核對藥品、藥袋之記載，並依所載方式用藥。

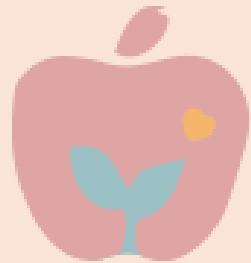

服藥委託書

幼兒教保及照顧服務實施準則第11條條文規定：

1. 幼兒園應訂立託藥措施，並告知幼兒之父母、監護人或實際照顧幼兒之人。
2. 教保服務人員受幼兒之父母、監護人或實際照顧幼兒之人委託協助幼兒用藥，應以醫療機構所開立之藥品為限，其用藥途徑不得以侵入方式為之。
3. 教保服務人員協助幼兒用藥時，應確實核對藥品、藥袋之記載，並依所載方式用藥。

桃園市立平鎮幼兒園「學生託藥-家長同意委託書」

依據：《幼兒園教保服務實施準則》第11條規定，「教保服務人員受幼兒之法定代理人委託協助幼兒用藥，應以醫療機構所開立之藥品為限，其用藥途徑不得以侵入方式為之。」

家長不需委託園方配藥者，請於表件下★簽名。

委託期限： 年 月 日入學起至離園日截止。
平鎮幼兒園 _____ 分班 _____ 班 學生姓名： _____
法定代理人姓名： _____ 與學生關係 成年父母 法定監護人。

託藥說明如下：

- 一、本人為學生之法定代理人，學生在桃園市立平鎮幼兒園在學期間，有服藥需求由法定代理人同意委任桃園市立平鎮幼兒園教師施行該項之服務。
- 二、法定代理人會詳細填寫「託藥紀錄表」，經園方說明-清楚了解幼兒園班級教師配藥之時間（上學時間每日乙次：中午：12：30）及相關注意事項。
- 三、教師依法定代理人委託協助配藥發生不適，由法定代理人負責。
- 四、學生在學發生緊急狀況，學校儘速聯繫家長後，緊急送至鄰近醫療院所進行醫療處置。
- 五、託藥提醒：請攜帶一次份量（藥水亦一次份的份量裝入塑膠瓶內）藥袋上註明幼兒班別、號碼、姓名，以防誤食。

此致。

桃園市立平鎮幼兒園 法定代理人簽章： _____
電 話： _____
住 址： _____

附註：

- 一、立同意書人，由成年家長或法定代理人親自簽具。
- 二、立同意書人「與用藥者之關係欄」應予填載與用藥者之關係。
- 三、幼兒園配藥時間：以上學時間-中午12：30期間為限，無其他託藥時間。
- 四、有下列狀況時，教師不予協助學生服藥：
 1. 非配藥時間，幼兒園僅提供上學時間中午12：30協助配藥。
 2. 未填妥託藥資料、沒有託藥單(含藥袋、處方籤、用藥時間、劑量、託藥內容與實際藥品不同...等)。
 3. 成藥、保健食品、過期藥物...等非醫師當次開立處方藥藥物，不協助配藥。
 4. 不接受委託服用退燒、止吐、止咳藥物及各式侵入性類劑噴劑、藥物。
 5. 依「校園安全及災害事件通報作業要點」規定，法定疾病與一般疾病事件皆需告知老師予以進行通報，並請在家休息休養。
 6. 落實生病不上學：學生有發燒、嘔吐、腹瀉...等症狀請在家休息，避免班級內交叉傳染，感恩家長的配合。
- 五、教師僅受託協助法定代理人幫助學生配藥，不負任何醫療責任。
- 六、學校不會主動給予學生任何內服藥品，在校若有身體不適的現象，會立即與家長聯絡，請您務必接回學生照顧或就醫診察。

★以下為不需委託幼兒園配藥之家長簽名欄(勾選並簽名)。

學生姓名： _____ 法定代理人： _____ 不委託園方配藥自行處理。

每日服藥委託書

1. 一日一次：統一於中午12:30-13:00進行餵藥。
2. 家長需於聯絡簿APP填寫服藥委託書。
3. 請每日落實填寫服藥委託書，班級教師才能進行餵藥。(教育局、衛生局會不定期進行查核)
4. 無提供侵入型藥物之醫療協助：止吐、止瀉、噴劑..等不予協助，敬請見諒。
5. 落實生病不上學，發燒額溫37.5度以上(耳溫38度)、嘔吐、拉肚子、法定傳染病..等不上學，退燒後、無症狀且觀察24小時沒發燒再上學。

 服藥日期：

 服藥原因：

 服藥時間

時間： 分鐘：

藥包： 藥水：

其他：

 備註：

※未確認v無法送出服藥委託

已同意家長服藥委託同意書內容 [查看同意書](#)

託藥注意事項

- 1.需老師協助餵藥，請於電子聯絡簿APP填寫「服藥委託書」。
- 2.藥劑只帶當天需要服用的1次藥量，並在藥品上寫上名字後，裝在夾鏈袋中或藥袋中。
- 3.請提供醫療處方籤，僅協助醫療院所開立期限內藥物。
- 4.確保用藥安全，書寫不清，班級教師無法協助用藥。
- 5.全園統一給藥時間為中午12:30-13:00。



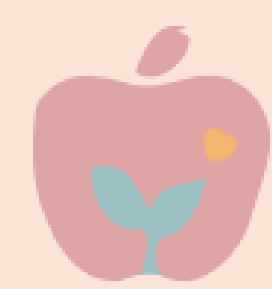

衛生保健注意事項

- 一、法定傳染性疾病不能上學(腸病毒、水痘、麻疹、諾羅..等)，請通知老師進行通報與消毒。
- 二、依據相關規定及在家休息至少7日以上至完全康復再復課(由醫生評估)。
- 三、若幼兒在園有身體不適或不慎意外傷害，老師會立即處理及評估，若必要會帶至醫院。
- 四、若護理師評估有就醫之必要，我們會在第一時間通知家長，請家長一起前往處理。
- 五、住家地址或聯絡電話有任何改變時，請於開學攜手日務必通知老師以做更正。
- 六、若曾有較特殊病歷，如過敏、癲癇、熱痙攣、氣喘、心臟病、蠶豆症...等疾病，請告知
班級老師(詳細填寫幼兒基本資料表)。

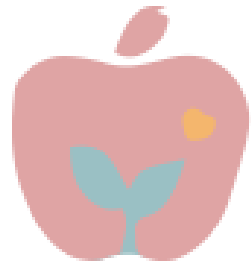

幼兒園緊急傷病處理流程

附件三

圖-2 桃園市立平鎮幼兒園緊急傷病處理流程

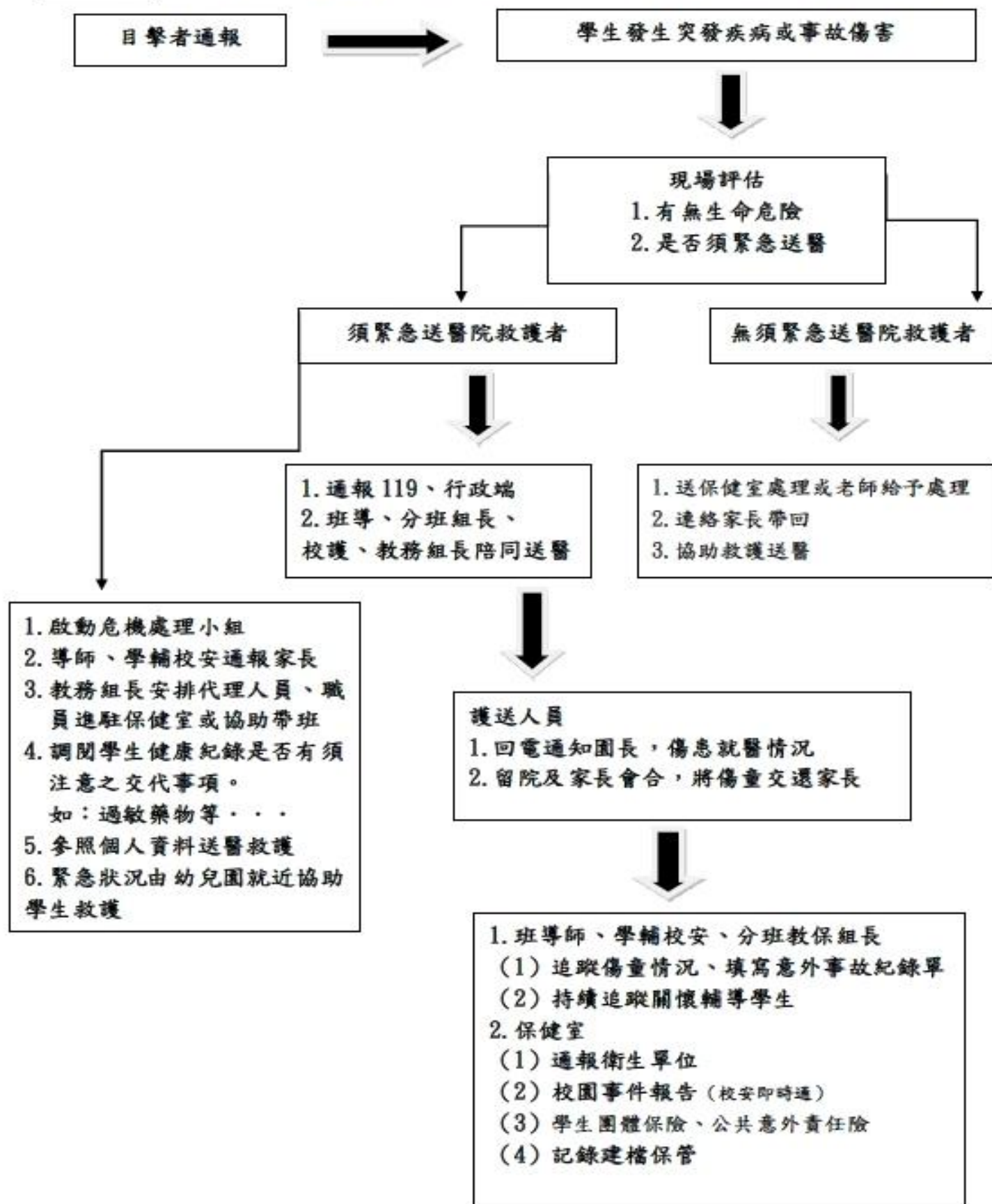

二、事件發生時處理(參閱圖-2)

- (一) 在上課中，應立即依急救原則處理，由班級教師將患者送至健康中心，必要時由學校護理人員到場處理。
- (二) 非上課時間，由發現之教職員工或現場學生，依急救原則做現場處理，並立即將受傷(患病)學生請護理師評估，到場救護(護理師未到達前班級教師或發現者須先行急救措施並給予安全環境)，如有必要則聯絡119救護車送醫治療，並立刻通報教務組及導師。
- (三) 事故發生時，若護理人員不在，教師應掌握急救處理原則維持其生命徵象，依實際情況需要，予以緊急處理或立即就醫。
- (四) 疾病或事故發生後，應由師長陪同至健康中心，通知護理師前往處理並通知教務組支援。
- (五) 一般輕度受傷→教師陪同簡易護理→返回班級。
- (六) 中度受傷→簡易護理及通知導師→健康中心休息觀察→如在1小時內症狀獲得緩解則回教室；如未緩解→通知家長→家長接回。聯絡不到家長或家長無法到校，若急需就醫者以二人為原則，導師及1名護理師(不能擔任司機)陪同，由教務組人員開車護送就醫。
- (七) 緊急傷病→緊急處理【評估是否啟動緊急傷病處理小組】→視狀況需要通知救護車119送醫救治時，由導師及1名護理師陪同，等待家長到達醫療院所提供病況交付家長，返校後做原因調查分析及填報相關紀錄，追蹤就醫狀況。
- (八) 護理人員請假，其代理人的優先順序為：教務組長指派人員；學輔、教學資料代理。

三、事件發生後追蹤處理

- (一) 緊急傷病與事故災害之發生與處理過程，應做成書面資料，知會相關人員，並做事後評估分析，擬定改善計畫。
- (二) 追蹤個案就醫後狀況。
- (三) 協助個案身心復健及心理輔導。

四、學生送醫要點

- (一) 學生必須送醫時，配合學生家長填選的緊急醫療聯絡卡調查資料，儘可能送往該醫院就診。若發生緊急醫療需就醫處理時，將送往轄區內的緊急救護責任醫院。
- (二) 陪同人員如有課務，由教務組安排課務及職務代理人，並由校方核給公差。
- (三) 護送人員一律給予公差假登記，交通費由差旅費支應，若遇緊急狀況，可以口頭報告方式執行。
- (四) 護送人員之課務代課費由本園相關預算支付。

五、學生如在校區外發生疾病或事故傷害，接獲通知之教職員工應通報教務組前往協助處理，並聯絡學生家長，了解情況後報知校長。

六、遇團體食物中毒或重大意外傷害事件，應先聯絡一一九，並向市府教育局及衛生局報備。

—— 幼兒園親師合作篇 ——

資訊參考：親子天下開學分齡100問-幼兒園篇

<https://site.parenting.com.tw/topic/schoolstart100q-860/#AA>

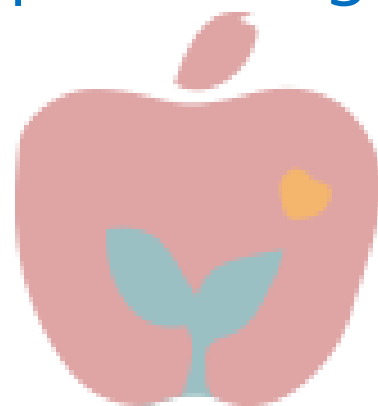

TAOYUAN MUNICIPAL
PING JEN PRESCHOOL

桃園市立平鎮幼兒園

一、幼兒園活動分享:

搜尋平鎮幼兒園官網-活動剪影



113-2平鎮幼兒園史懷哲夏令營...



113-2平鎮分班第二十一週活動...

二、班級活動:

請與班級老師密切保持聯繫

可透過



電話

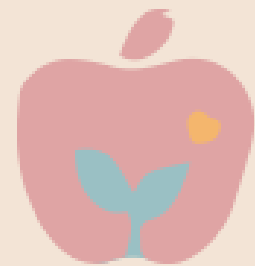

聯絡簿



接送時



平鎮幼兒園學生個人資料授權同意書

本幼兒園屬教學與研究之學校，有關學生學習的照片與影片或學生的作品均分享於幼兒園官網與班級臉書或粉絲專頁，提供本幼兒園進行學術交流、課程分享時使用。為了符合我國個人資料保護法、著作權法與民法肖像權等相關規定，學生參與活動照片及班級姓名均須取得學生及其家長授權。請問您是否同意授權本幼兒園享有修改、編輯、重製及以不同形式公開發表及使用之權利。

同意授權 不同意授權

註：以上授權，若您勾選不同意授權，依據法規，則不發佈個人獨自照片、姓名等，若為團體活動照，非個人獨照，且未各別標註名字，則可使用。感謝您的配合與支持。

家長簽名：



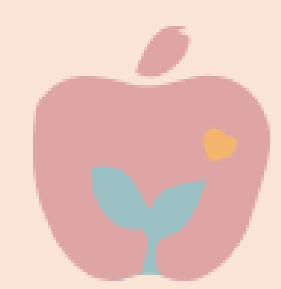

攜手快樂迎新活動日/幼兒放置物品:

★8/28(四)場次~本園.義民分班.東勢分班

時間:9:00-11:00(8:30-8:50簽到、放置物品)

★8/29(五)場次~平鎮分班.南勢分班.紹豐分班

時間:9:00-11:00(8:30-8:50簽到、放置物品)

★幼兒放置物品地點:各班級教室

★迎新活動地點:各園活動室



開學家長協力事項

入園
離園

- 1.入園時間為早上7:30-8:00準時入園。
- 2.放學時間為下午16:00，接送幼兒請配戴接送證。
- 3.8:00-16:00校園不開放。
 - 需請假者請主動與老師聯繫，於電子聯絡簿填寫請假單。
 - 機車請勿上人行道，接送幼兒時應先熄火、以策安全。
 - 汽機車請遵守交通規則，支持校方對幼兒的安全措施。
- 4.延長托育時間：16：00放學後，協力雙薪家庭育兒。
下午16：00-17：00/16：00-18：00兩個時段。

開學家長協力事項

親師 溝通

1.開學第一個月：

- 8：00-16：00教學時間，請讓老師先以安撫照護學生安全及情緒為主。
- 週四親師time：開學第一個月（9月），每週四16：00-17：00提供親師交流時間。

2.學期中親師溝通：

- 電話聯繫：請撥打分班.班級分機，幼兒午休時間13:30-14:30最佳。
- 電子聯絡簿：每日查閱電子聯絡簿，運用聯絡簿留言與老師溝通。
- 學生學習問題時，請事先與班級老師聯繫預約時間溝通。
- 懇請家長協力：教師工作12小時以上，為每日保持優質平穩的教保品質，敬請貴家長協力讓教師們下班後有充分身心平衡時間，第二天才能有好體力、情緒持續照顧學生。



開學家長協力事項

服裝

- 1.請讓幼兒穿著輕便舒適服裝，利於進行活動。
- 2.為了維護幼兒運動與遊戲安全，請穿著襪子、布鞋。
- 3.維護幼兒安全、避免幼兒誤食，勿穿著或配戴有電池之衣物、鞋子及飾品。

鼓勵

- 1.鼓勵幼兒動手自己做(收拾書包等)，培養負責任的態度。
- 2.鼓勵幼兒嘗試多元不同的食材，促進幼兒的營養均衡。
- 3.提供家事活動讓幼兒參與，建立責任與獨立性及自信機會。
- 4.培養規律的作息，養成幼兒穩定的情緒，建立安全感。

—— 幼兒園生活.學習篇 ——

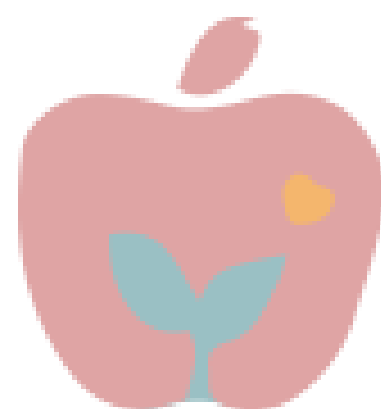

TAOYUAN MUNICIPAL
PING JEN PRESCHOOL

桃園市立平鎮幼兒園

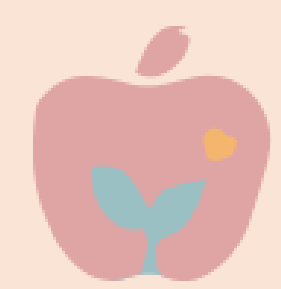

幼兒來到幼兒園學什麼？

學會照顧自己是幼兒最初最重要的學習任務



生活自理



口語表達



人際互動

幼兒的學習是透過不斷練習、累積而來，放手讓幼兒自己完成

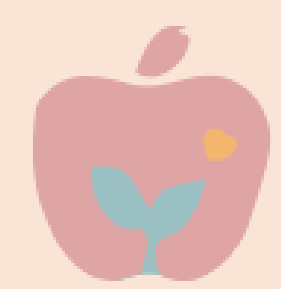

幼兒來到幼兒園學什麼？



學習生活自理



學習生活常規



學習與同學相處



適應團體生活



關懷生活環境



培養對於周遭人事物的熱情

每日戶外及室內大肌肉活動時間



主題活動(依照班級主題活動進行)



學習區時間(依班級教師規劃不同區域)



轉銜活動:如廁、喝水、洗手時間、刷牙時間



- 運動、各類活動結束後，大家一起排隊如廁與喝水。
- 正確洗手是每日確實必備工作。
- 用完餐，我們也會每日進行潔牙。

午睡時間



午睡前後班級老師會做：

- 1.用完餐後，一位教師帶幼兒散步消化，一位教師協助清潔教室。
- 2.睡前提醒幼兒如廁或換尿布。
- 3.教師協助幼兒鋪棉被。
- 4.起床後，教師協助幼兒收拾棉被。
- 5.每兩周的週五教師會協助幼兒打包睡袋、室內鞋、水杯、牙刷帶回清洗。

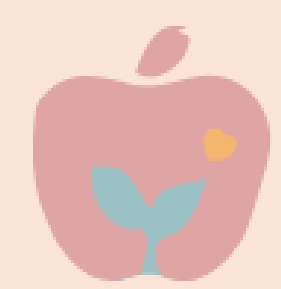

幼兒來到幼兒園學什麼？

這些事情，幼兒可以學到...



吃點心

- 手眼協調
- 抓握能力
- 口腔肌肉
- 願意嘗試新食物



玩遊戲

- 人際互動(分享、輪流、同理)
- 表達溝通(口語、情緒)
- 數學能力(數概念、空間)
- 計畫構想(規劃、策略)



動手做

- 自我肯定
- 挫折容忍
- 手眼協調
- 工作計畫

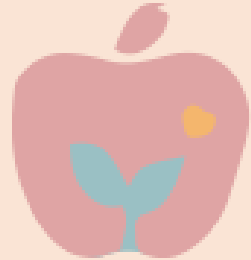

老師是如何教學的?

教育和照顧的差別



當幼兒有需求時，
我們幫助幼兒做，
幼兒練習機會少，
等待大人的協助，
幼兒完成意願低。



當幼兒有需求時，
我們教幼兒策
略，陪伴著幼兒
練習，給予等待
的時間慢慢學習
新事物。

這是老師做的事

我們期待幼兒逐漸變成



吃得亂七八糟



學會使用餐具
獨立自主用餐
嘗試多元食物
飯後收拾清潔



各玩各的
扮演遊戲



有目的的操作



和朋友互動討論

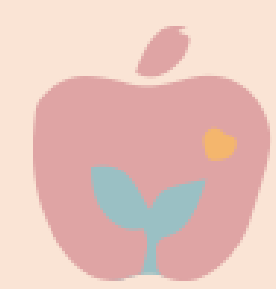

家庭與學校合作，學習加倍

學校持續學習
家中保持練習



學習容易延續

學校持續學習
回家停止練習



學習不易延續
進步速度較慢

提供.增加
不符合幼兒發展的學習
(如：珠心算...)



不易達到效果
造成幼兒抗拒

未來的幼兒，走向世界的幼兒-越在地，越國際
-「跔等河壩行」平鎮學子認識老街溪-客家新聞台

客家庄記事
Hakka Event

主播 許儷齡
四縣腔 新北市

接下來要介紹一條

暗夜新聞

"跔等河壩行" 平鎮學子認識老街溪客家文化

讓幼兒貼近生活，了解在地文化與自己的關聯-越在地，越國際
-「親子愛成長」一年一度為每一位幼兒的成長祝福

平鎮幼兒園「客式成長啟蒙禮」登場 桃園客家 局：增進在地文化認同

記者黃雅蘭 2025-05-01 14:14

桃園市客家事務局與市立平鎮幼兒園共同合作，今（1）日於桃園市客家文化館辦理「好客平鎮-親子成長啟蒙禮」，將幼兒的畢業典禮擴大為全園幼兒、家長皆可參加的活動，現場聚集了該園400位小朋友及家長、老師共1000多人，透過成長啟蒙儀式、開智慧啟蒙筆、講客市集、好客闖關及話劇展演等方式融入客語文化，讓大家共同體驗了一場別開生面的客式成長禮活動。



桃園市客家事務局與市立平鎮幼兒園共同合作，於桃園市客家文化館辦理「好客平鎮-親子成長啟蒙禮」。圖：客家局提供



沉浸式客語教學班級演出客語話劇《怕浪費的奶奶》，展現客家族群愛物惜物的精神。



客家局長范姜泰基與小朋友共同寫「大」字，體驗開智慧啟蒙筆。

「AI一夏FUN平鎮」陪幼兒玩出科技力-Ai融入教學，跨域合作 -臺南大學幼教系到平鎮幼兒園辦暑期營隊

南大幼教系「AI一夏FUN平鎮」陪幼兒玩出科技力

發稿時間：2025/07/14 16:59:13

(中央社訊息服務20250714 16:59:13)



為提升參與感與趣味性，南大師資生設計多樣化的遊戲化教學內容，讓幼兒在動手操作與任務挑戰中回顧一週學習成果



此次營隊由南大幼教系師資生擔任主要教學與引導角色，展現教學實作力與創意思維



南大幼教系師資生設計課程同時結合幼兒園的日常作息與教學節奏，營造符合幼兒身心發展的學習環境

——新生活常見問題分享——

資訊參考：親子天下開學分齡100問-幼兒園篇

<https://site.parenting.com.tw/topic/schoolstart100q-860/#AA>

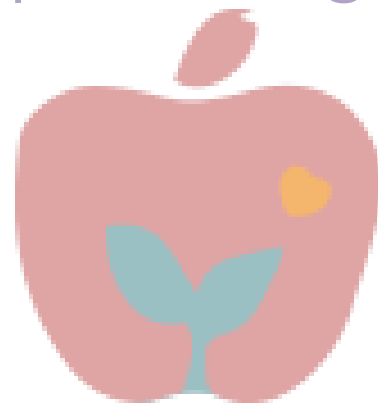

TA●YUAN MUNICIPAL
PING JEN PRESCH●●L

桃園市立平鎮幼兒園

幼兒園就學常見問題

幼兒第一次上學，多久才能適應？

- 適應期因人而異，快則1-2天，慢則可能一至兩個月
- 常見情況：每週一情緒最不穩，週五最好，週期性持續出現

家長的心態很重要：

- 不需愧疚，相信送幼兒上學是當下最好的安排
- 放下不安，才能讓幼兒感到安心與信任

上學前的心理準備：

- 事先且明確告知幼兒：爸媽會去上班、你會去上學
- 建立每日固定儀式(如上學前抱抱)，幫助幼兒有預期感

建議的送園方式：

- 開學2週-1個月，家長可牽著幼兒進班級教室
- 進教室時溫和堅定與幼兒說再見，與幼兒約定「下班就來接你！」
- 請家長安心地離開，放心地交給班級老師安撫

適應不良怎麼辦：

- 多數幼兒 1-2 週能適應
- 若持續哭鬧、情緒未改善，請主動與老師討論，共同討論與調整方式



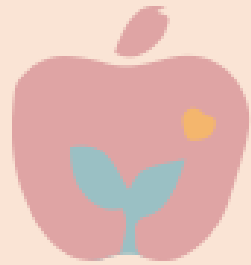

如何降低幼兒的分離焦慮症

家長可以跟幼兒一起做的...



- 溫柔堅定地說再見、擁抱
- 與幼兒約定什麼時候會來



放心地交給老師安撫



遵守約定準時來接



- 放學後陪伴幼兒做放鬆的活動
- 適時給予鼓勵與讚美
- 養成穩定生活作息



準備安撫物品



透過繪本，幫助幼兒在進幼兒園前先了解學校生活，透過心理建設減少恐懼與不安

2歲專班常見問題



Q1：會協助戒尿布嗎？何時能戒？

A1：會。因每位幼兒的發展和準備期程不同，老師會先和家長溝通並視幼兒的身心成熟度決定開始戒尿布的時間，親師共同合作協助幼兒戒尿布。

學校會慢慢引導幼兒：

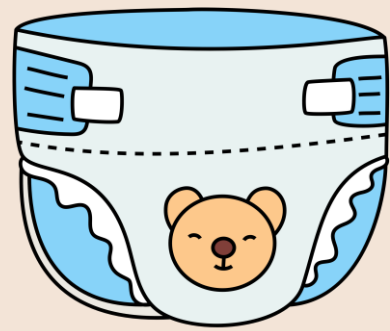

- 察覺尿布濕了
- 表達換尿布需求

- 自己穿脫換尿布
- 練習穿脫褲子

- 穿上學習褲
- 定時提醒幼兒
- 進行如廁



戒尿布的六個好時機

親子天下

排泄次數減少

2-3個小時尿布都是乾的

選在夏天練習

夏天的衣服穿脫較容易



動作發展成熟

走、跑、蹲和穿脫褲子等動作都做得好

能表達需求

「我尿尿了」
「有想尿尿的感覺」

知道收拾玩具

也就是說，孩子能認知到「規矩」的時候

認識馬桶功用

看見爸媽使用馬桶排泄、理解馬桶使用時機



每個孩子的發展步調不一，當孩子身心方面都「準備好」，才是適合戒尿布的好時機！

2歲專班常見問題



Q2：幼兒有偏食或挑食問題老師會如何做呢？

A2：鼓勵幼兒從少量開始嘗試，採循序漸進的方式引導。

Q3：幼兒睡前都需要喝牛奶才能入睡，老師能泡奶嗎？

A3：為避免幼兒奶瓶性齲齒，在學校用餐完會刷牙漱口，所以不提供睡前飲品，可藉此戒掉幼兒睡前奶的習慣。

Q4：幼兒都要吃奶嘴安撫，可以帶奶嘴來嗎？

A4：可以帶，但老師仍會視幼兒的情緒穩定狀況，決定要不要給幼兒。重要目標，仍在希望透過團體生活，轉移幼兒注意力，讓幼兒戒掉奶嘴。

2歲專班常見問題



Q5：請問2歲班的廁所有隔間嗎？

A5：有。適合幼兒身高的低隔間，老師能觀察照顧。

Q6：請問幼兒還不會擦屁股怎麼辦？

A6：老師開學後會教幼兒，在幼兒還不能獨立完成擦屁股的動作前，老師會給予協助，也會讓幼兒一面學習，一面練習自己完成，但要請家長鼓勵幼兒要大號時告知老師，老師才能適時給予協助，親師共同合作協助幼兒成長。



幼兒園就學常見問題

幼兒和同學起衝突，怎麼辦？

- 幼兒常出現「我要、現在、立刻、不要」的思維模式，語言與控制力尚未成熟，衝突難免發生。
- 每個幼兒反應不同：有人哭、有人搶、有人咬或打，這是年齡特性，不是惡意。
- 被咬與咬人都是學習中的經驗，請家長以理解與冷靜態度面對，不帶情緒處理衝突。
- 教師會以溫和且堅定的告訴幼兒錯誤行為，並持續教導適當做法（如用口說請求幫忙）。
- 平日會可透過日常情境模擬、繪本引導，加強幼兒的衝突處理能力。
- 家庭與學校配合一致，重複練習，幼兒才能慢慢學會。



在混齡教室裏，沒有永遠的弱者...
互助合作中找到彼此的專長

混齡班常見問題





Q1：關於混齡班，我擔心...

A1：混齡其實可以帶來更多學習與成長機會（引自孫德珍老師）

 語言發展更自然：幼兒彼此觀摩模仿，提升語言能力

 學習尊重與合作：大小孩照顧小孩，小孩觀摩學習大小孩

 刺激思考與自信成長：年長者分享經驗、年幼者學習榜樣

 調節家庭角色：幼兒不再只是家中的老大或老么，學習角色轉換

 擁有更多自由：選擇喜歡的活動、自己決定進度、獨立或與同伴合作完成任務

當幼兒清楚認識「我是誰、我和別人不一樣」，才真正學會如何合作、分享與尊重。

混齡班常見問題



Q2：關於注音符號？

A2：教育部國教署：

- 1.應將注音或聲韻融入活動或遊戲，如手指謠、兒歌覺察音韻。
- 2.不能採分科實施或以精熟為目的的讀寫教學。
- 3.學注音的最終目的是幫助閱讀。注音學習只具短期影響，長期語文力的關鍵在閱讀。
- 5.小一前10週只是注音教學的起點，而非終點。
- 6.分科、背誦抄寫式的注音教學揠苗助長。

學校與家庭如何協助幼兒學習注音：

- 1.從遊戲中引導:透過拼圖、積木、語音玩具等，讓幼兒在遊戲中自然接觸注音符號，並引導幼兒認識注音符號的形狀和發音。
- 2.觀察生活中的注音:指導幼兒觀察生活中的物品名稱、標誌等，讓幼兒發現注音符號的應用。
- 3.適時鼓勵和引導:當幼兒對注音產生興趣時，給予鼓勵和適時引導，但不要給予過多壓力。
- 4.注意幼兒手部發展:如果幼兒想嘗試寫字，要注意幼兒手部小肌肉的發展，以及握筆姿勢、坐姿。

混齡班常見問題



Q3：不太會上廁所，學校老師會協助嗎？

A3：面對幼兒的如廁狀況，幼兒園的老師會幫忙訓練。但有時遇到：幼兒在學校終於不包尿布了，回家卻繼續包；或是有家長開學請老師協助戒尿布，但隔天又在聯絡簿上寫著：「希望放學回家前讓幼兒包尿布，避免回程路途中尿溼車子。」反映出家長怕麻煩，更是對幼兒不信任，導致隔天到校又得「打掉重練」。雖然幼兒園老師可以幫忙，但還是要強調，若能在入學前幫助幼兒完成大小便訓練，絕對會讓他在團體生活中更適應，老師們也建議父母，在入學前的夏季戒尿布，就是很好的時機，就算尿溼了也不用擔心感冒。

幼兒園監視器管理



- 1.依據桃園市政府教育局108年6月4日桃教學字第1080045413號「高級中等以下學校暨教保服務機構監視錄影系統管理具體作法」訂定。
- 2.監控錄影系統裝設於園內公共安全區域（戶外活動空間、走廊），與重要出入口（大門）、公共空間（教室）等有安全考量之地點，且將錄影畫面傳輸至即時監控螢幕及監視系統。
- 3.申請查閱時段，應以事件發生期間之影音為限，由本園教務組長及總務組長陪同查閱，並僅供查閱不得翻攝、錄音。
- 4.調閱監視器一次申請畫面時數至多4小時，應於上班時間內到園察看。
- 5.監視影片涉及園內各個幼兒隱私，故僅提供申請幼兒之監護人查看，會查閱調閱人個人資料以利保障全體幼兒安全。
- 6.申請人為主張或維護其法律上利益時，向警察機關報案後，調閱務必檢具報案三聯單並以書面得向園所提出申請。
- 7.查閱影像資料，應遵守個人資料保護法及其它法令相關規定，如有發現不當使用情事，法律責任由申請人負責。

關於相簿更新的說明

開學初期(第一個月)，為了讓幼兒安心適應幼兒園生活，

老師們正專注於：

- 穩定幼兒的情緒
- 培養規律的作息
- 協助幼兒融入班級生活

因此，老師無法隨時拍照或即時更新相簿，

敬請家長多多體諒與包涵，謝謝您的理解與支持！





歡迎家長提問

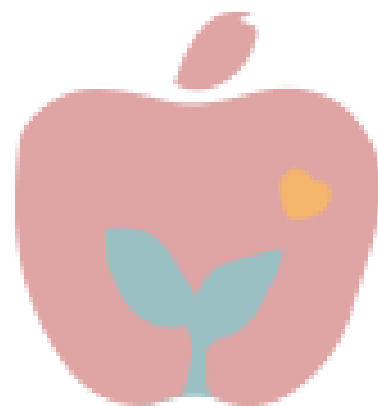

TAOYUAN MUNICIPAL
PING JEN PRESCHOOL

桃園市立平鎮幼兒園

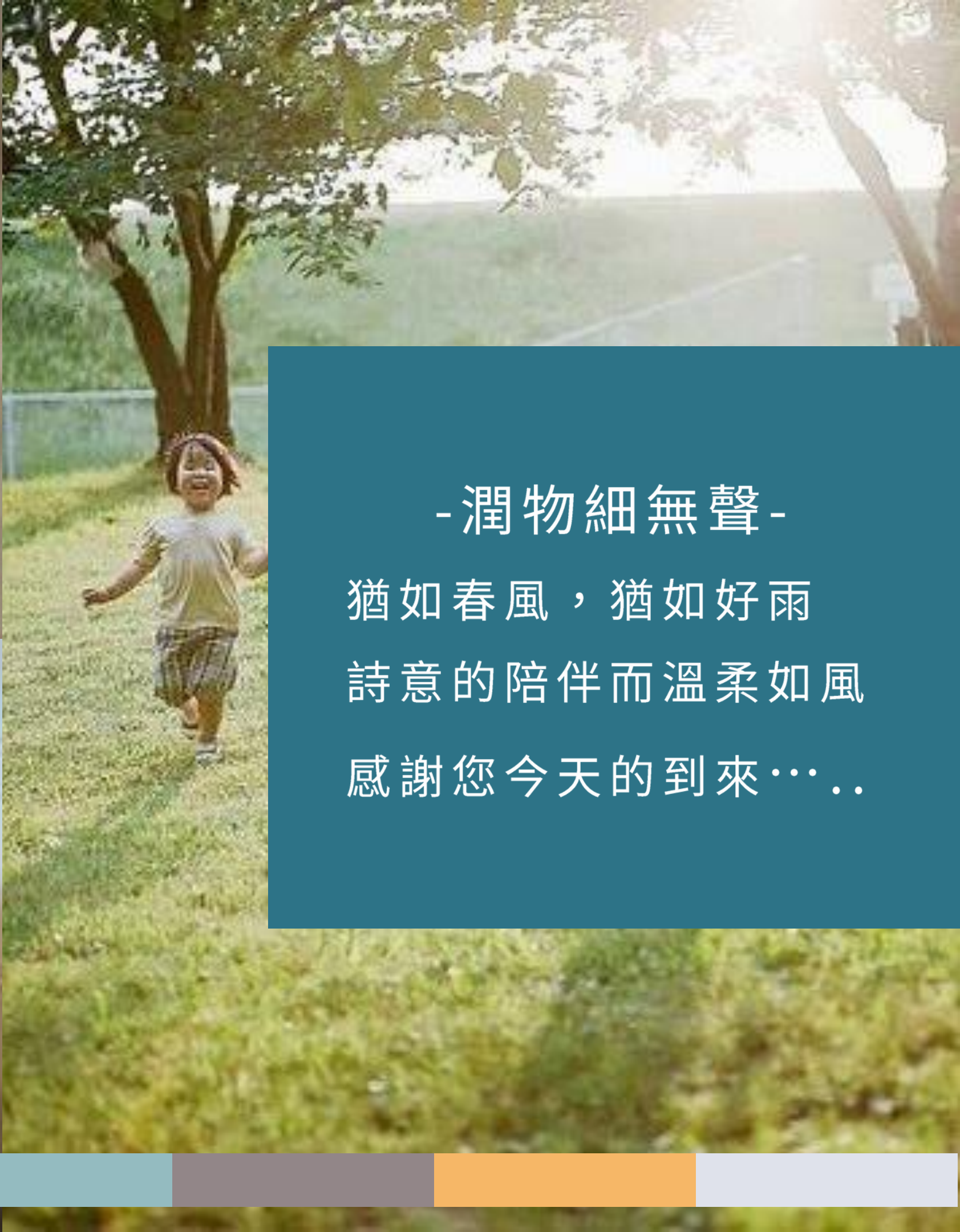

- 潤物細無聲 -

猶如春風，猶如好雨

詩意的陪伴而溫柔如風

感謝您今天的到來……

thank you

謝謝家長的蒞臨

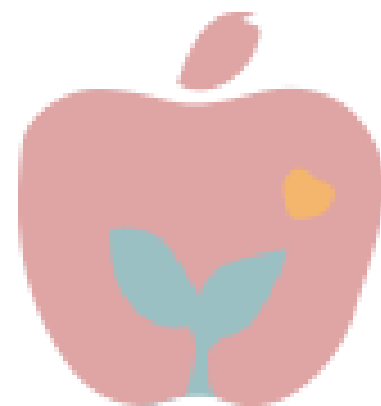

TAOYUAN MUNICIPAL
PING JEN PRESCHOOL

桃園市立平鎮幼兒園